011 334 93 95
office@metarnakvadrat.com

PRODAJA / LOKAL / KLINIČKI CENTAR

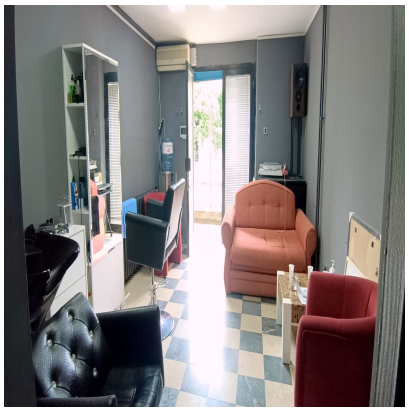



Beograd, Klinički centar, Vojvode Milenka

75000 EUR

Vrsta nekretnine:	**Lokal**
Površina:	**25 m2**
Sprat:	**Prizemlje**
Ukupno spratova:	**4**
Godina izgradnje:	**.**
Grejanje:	**Centralno**

- Interfon
- Lift
- Telefon
- Luksuzan
- Salonski stan
- Garaža
- Lođa
- Duplex
- Renoviran
- Za renoviranje
- Novogradnja
- Nadogradnja
- Parking
- Terasa

OPIS NEKRETNINE

Na prodaju lokal u okviru tržnog centra, smešten u ulici Vojvode Milenka, preko puta škole.

Lokal je pozicioniran ka dvorišnoj strani (nije okrenut ka ulici), što omogućava mirnije poslovanje. Poseduje centralno grejanje, sa mesečnim troškovima od oko 3.000 dinara.

Prostor je funkcionalno organizovan i sastoji se od ulaznog (glavnog) dela, radnog prostora, čajne kuhinje i toaleta. Pogodan je za advokatske kancelarije, turističke agencije, zubarske ordinacije i druge delatnosti.

Trenutno nije u funkciji, a procenjena mesečna renta iznosi oko 250 €.

Lokal je uknjižen.

Agencijska provizija 2%